

La biodiversité

L'estuaire de la Loire et ses marais sont classés Natura 2000 en raison de l'importante variété d'habitats naturels, ainsi que la diversité et la rareté des espèces d'oiseaux.

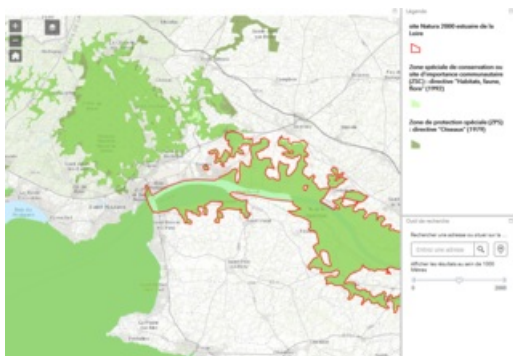

[cliquez sur l'image pour accéder à la cartographie](#)

Un périmètre Natura 2000 en plein coeur de l'Estuaire

L'estuaire de la Loire et ses marais fait actuellement l'objet d'une protection européenne au titre du programme Natura 2000 sur un périmètre de 210 000 hectares.

Consultez [la carte](#) permettant de localiser les périmètres Natura 2000 sur l'estuaire de la Loire.

Un site natura 2000, c'est quoi ?



Les espèces remarquables du territoire



Mais également les espèces invasives



Dans cette rubrique



Eau et Milieux aquatiques

Pour maintenir et restaurer la qualité des eaux et des milieux aquatiques à l'échelle du territoire

- › LES COURS D'EAU
- › LES MARAIS
- › LES ZONES HUMIDES
- › LA BIODIVERSITÉ
- › LA QUALITÉ DES EAUX
- › LES INONDATIONS
- › LA POLITIQUE DE L'EAU
- › CTEAU, LES ACTIONS



**COMMUNAUTÉ DE COMMUNES
ESTUAIRE ET SILLON**

2 Boulevard de la Loire - CS7024
44260 Savenay

HORAIRES :

Accueil du public du lundi au vendredi
9h00 > 12h30
13h30 > 17h00

