

# Les 11 communes

Située au cœur du département de Loire-Atlantique, entre Nantes et Saint-Nazaire, Estuaire et Sillon regroupe 11 communes désireuses de travailler de concert et fédérer leurs énergies pour mettre en œuvre de grands projets de développement local. Elle regroupe les communes de Bouée, Campbon, Cordemais, Lavau sur Loire, La Chapelle-Launay, Le Temple de Bretagne, Malville, Prinquiau, Quilly, Saint Etienne de Montluc et Savenay.

## Un cadre de vie à taille humaine, une économie dynamique



vue aérienne de la Loire  
© Estuaire et Sillon - Aurélien Mahot



© Estuaire et Sillon Tourisme

Le territoire bénéficie du dynamisme de la métropole Nantes Saint-Nazaire et offre un environnement et un **cadre de vie de qualité** [📍](#), entre l'estuaire de la Loire et le Sillon de Bretagne.

L'atout majeur d'Estuaire et Sillon se trouve dans l'équilibre la proximité de pôles attractifs tels Nantes et Saint-Nazaire et ses **espaces naturels** [📍](#) (marais de Loire, Sillon de Bretagne).

Le territoire d'Estuaire et Sillon, par son positionnement géographique stratégique représente une véritable rotule entre les 2 principaux bassins d'activités économiques du Département, Nantes Métropole et St-Nazaire Agglomération. Avec ses **2 569 entreprises** et **20 parcs d'activités** [📍](#), Estuaire et Sillon vise un développement équilibré de son territoire.

<https://www.estuaire-sillon.fr/la-communaute-de-communes/les-11-communes-515.html>

Ses **habitants** bénéficient de ces aménagements touristiques de proximité et profitent d'un environnement naturel de qualité.

Le patrimoine paysager de la Loire et des marais révèle une faune et une flore exceptionnelle, caractéristique d'Estuaire et Sillon. Classés Natura 2000, l'estuaire de la Loire et ses marais fait actuellement l'objet d'une protection européenne au titre du programme Natura 2000 sur un périmètre de 210 000 hectares en raison de l'importante variété d'habitats naturels, ainsi que la diversité et la rareté des espèces d'oiseaux.

Le territoire compte 20 000 hectares d'espaces agricoles, exploités par plus de 160 entreprises agricoles.

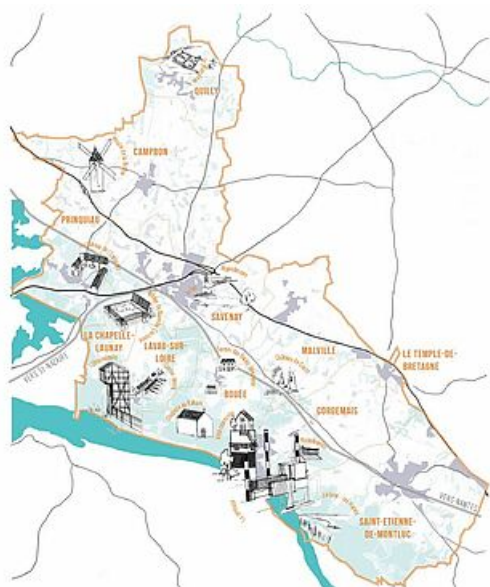

## Les chiffres clés

- **41 189 habitants** (2023)  
Le territoire est en **forte croissance démographique**: +1,3% par an entre 2015 et 2021.
- **2647 entreprises**  
En 2022, plus de 200 nouvelles entreprises se sont inscrites au RCS dont 70% de créations pures d'entreprises.
- **12265 emplois**
- [20 parcs d'activités](#)

Consulter les [chiffres clés du territoire oct. 2024](#) (Auran [🔗](#)).

## Découvrir les 11 communes



## Bouée

Une commune rurale installée au pied du Sillon de Bretagne, au cœur du marais de Savenay, jadis plus proche de la Loire qu'aujourd'hui



## **Campbon**

Campbon évolue mais reste rurale : l'agriculture y occupe toujours une place importante.



## **Cordemais**

La petite ville qui a tout d'une grande !



## Lavau sur Loire

Appréciee des promeneurs pour le calme de ses petites routes, le charme du port et de sa promenade jusqu'à l'Observatoire



## La Chapelle-Launay

Un territoire longiligne qui en fait une commune estuarienne, avec un bourg perché sur le Sillon de Bretagne



## Le Temple de Bretagne

La plus petite commune du département par sa superficie



## Malville

Située sur le flanc du Sillon de Bretagne, les paysages qui la composent sont principalement constitués de champs entrecoupés de bois et bosquets.



## Prinquiau

Le GR3 traverse la commune et d'autres parcours tels le sentier du Marais au Sillon permettent de découvrir la diversité des paysages



## Quilly

L'origine du nom de la commune est breton et signifie « bocage »





## Saint Etienne de Montluc

Situé dans un cadre exceptionnel partagé entre zone urbaine, marais et espace agricole, la commune est un lieu propice à la balade et la détente



## Savenay

Une situation privilégiée qui place la ville aux portes des deux grands centres urbains du département





### S'INSCRIRE AUX NEWSLETTERS

Gardez le contact avec votre territoire

#### VOTRE COURRIEL

*nom@domaine.dom*

 **JE  
M'ABONNE**

 ARCHIVES  
 DÉSINSCRIPTION



### A LIRE



**+ VOIR TOUTES LES PUBLICATIONS**

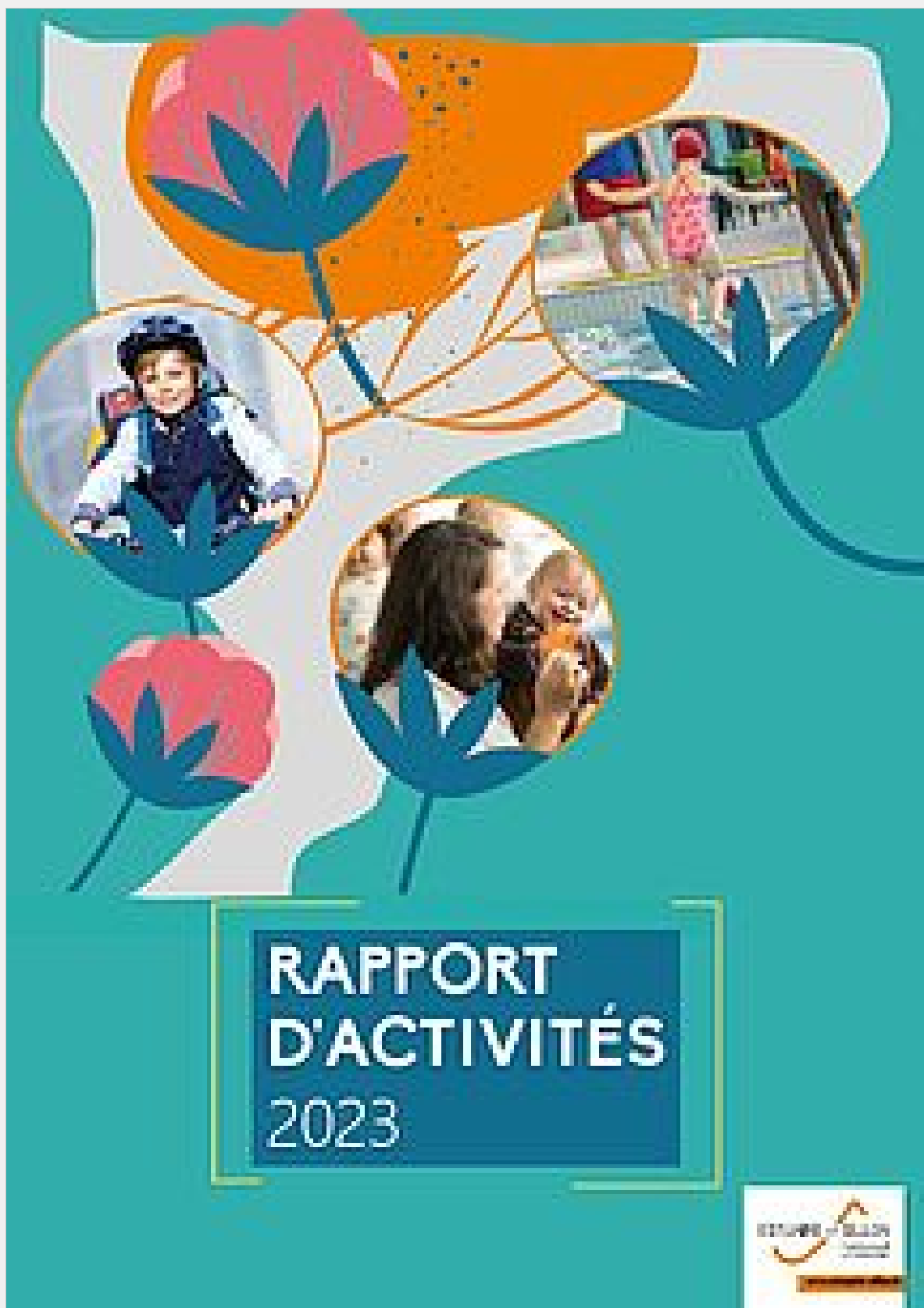

RAPPORT D'ACTIVITÉ

## Rapport d'activité 2023

PDF - 4,5 Mo

Le rapport d'activité permet à chacun de mesurer la richesse et la diversité des actions conduites dans chaque domaine de compétence, aussi bien dans...

 **TÉLÉCHARGER**

<https://www.estuaire-sillon.fr/la-communaute-de-communes/les-11-communes-515.html>



PUBLICATION DE NOS PARTENAIRES

### Les essentiels d'Auran

PDF - 6,0 Mo

Sur le territoire : 5016 enfants scolarisés en maternelle et élémentaire, 130 000 déplacements quotidiens, 479

<https://www.estuaire-sillon.fr/la-communaute-de-communes/les-11-communes-515.html>

installations solaires...

 **TÉLÉCHARGER**

 FEUILLETER 



**COMMUNAUTÉ DE COMMUNES  
ESTUAIRE ET SILLON**

2 Boulevard de la Loire - CS7024  
44260 Savenay

**HORAIRES :**

Accueil du public du lundi au vendredi  
9h00 > 12h30  
13h30 > 17h00